

Zeichenerklärung Bodenindikatoren

AMF	= Aufmerksamkeitsfeld: 0,6 / 0,9 m x 0,9 m
RF	= Richtungsfeld
SF	= Sperrfeld 2,0 m x 0,6 m
RB6	= Rundbord (Ansicht: 6 cm)
0-AS	= Nullabsenkung (gekippter Rinnenstein)

Haimar Flur 3

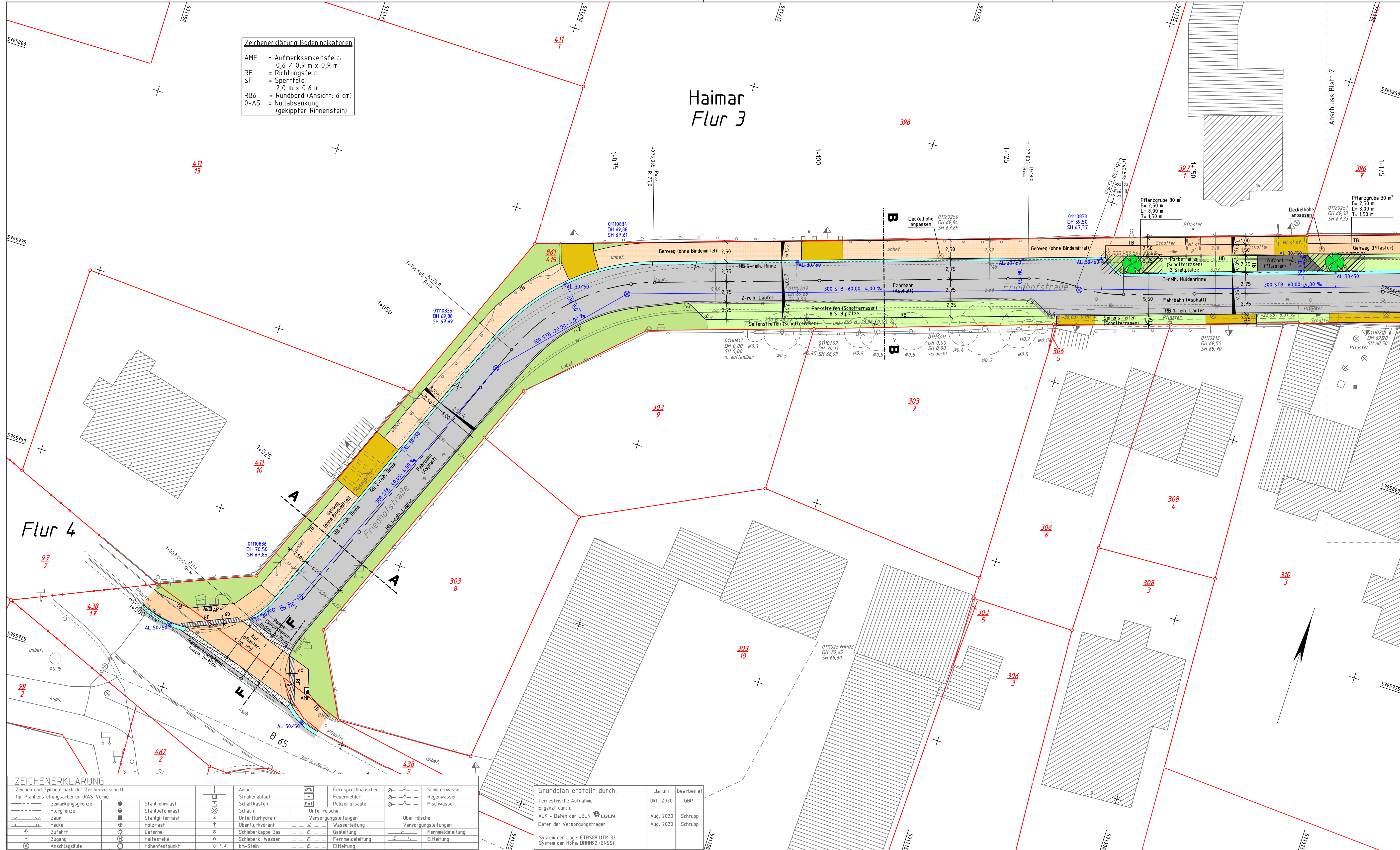

Flur 4

ZEICHENERKLÄRUNG
Zeichen und Symbole nach der Zeichenvorschrift für Planherstellungsarbeiten (RAS-Vern)

---	Gemarkungsgrenze	●	Stahlrohrmast	⊕	Abgel	⊕	Fernsprechhäuschen	⊕	S	Schmutzwasser
---	Flurgrenze	○	Stahlbetonmast	⊕	Strabenablauf	⊕	Feuermelder	⊕	R	Regenwasser
---	Zaun	⊕	Stahlgittermast	⊕	Schaltkasten	⊕	Polzeirufsäule	⊕	M	Mischwasser
---	Hecke	⊕	Holzmast	⊕	Schacht	⊕	Versorgungsleitung	⊕	U	Oberirdische Versorgungsleitungen
---	Zufahrt	⊕	Läuferte	⊕	Unterflurhydrant	⊕	Wasserleitung	⊕	U	Unterirdische Versorgungsleitungen
---	Zugang	⊕	Haltestelle	⊕	Schieberkappe Gas	⊕	Gasleitung	⊕	F	Fernmeldeleitung
---	Anschlagsäule	⊕	Höhenfestpunkt	⊕	Schieberk. Wasser	⊕	Fernmeldeleitung	⊕	E	Eitteilung
---		⊕	km-Stein	⊕	5.4	⊕	Eitteilung	⊕		

Grundplan erstellt durch:

Terrestrische Aufnahme	Datum	bearbeitet
Ergänzt durch:	Okt. 2020	GBP
ALK - Daten der LGLN	Aug. 2020	Schrupp
Daten der Versorgungsträger	Aug. 2020	Schrupp

System der Lage: ETRS89 UTM 32
System der Höhe: DHHN92 (GNSS)

5.			
4.			
3.			
2.			
1.			
Nr.	Art der Änderung oder Ergänzung	Datum	Zeichen

Entwurfsbearbeitung:

WEINKOPF
INGENIEURE FÜR BAUWESEN GmbH
BERATEN • PLANEN • REALISIEREN
Hameln • Helmstedt • Wolfenbüttel
Kaiserstraße 59 a 31785 Hameln
Tel.: 05151-106050 Fax: 05351-5368-11

bearbeitet	Datum	Zeichen
gezeichnet	Mai 2022	Kraft
geprüft:	Mai 2022	Kraft

E:\PROJEKTDATEN\1895_Sehnde_Friedhofstraße_Papenteich\RE050B01\PL\T\RE050B01\20.05.22\JK\

STADT SEHNDE
Nordstraße 21
31319 Sehnde
Die Familienstadt

Stadt Sehnde
Nordstraße 21
31319 Sehnde

Unterlage 5
Blatt Nr. 1
Reg. Nr.

Straße: ... Friedhofstraße ... von Bau-km: bis Bau-km:
(Nächster Ort): Sehnde

geprüft	Datum	Zeichen
---------	-------	---------

Erneuerung der Friedhofstraße und Papenteich in Sehnde, OT Haimar - Ausführungsplanung -

Lageplan
Maßstab: 1: 250

Zur Ausführung freigegeben:
Sehnde,2022
Stadt Sehnde

im Auftrage:

**- VORABZUG -
Stand 20.05.22**